

TABEL PARCELAR SPRE PUBLICARE
Tarlaua 101 Parcelele F 1135/7, F 1135/10
UAT SĂCELE - JUDEȚUL BRAȘOV

Nr. Tarla	Nr. crt. (ordinea în tarla)	Nr. cadastral inițial	Nr. Carte funciară	Nr. parcela/ (nr. topografic)	Nr. Cad/ Nr. CF	Suprafață parcelă din act (mp)	Categoria de folosință din act	Suprafață totală imobil din act (mp)	Suprafață totală imobil determinată (mp)	Nume și prenume proprietar	Act de proprietate (nr./data)	Observații	
0	1	2	3	4	5	6	7	8	9	10	11	12	
101	1	Top: 2186/2/1	Nr. CF vechi: 2341 Baciu, CF nr. 100348 Sacele	F 1135/7		2000	fanata	1000	1000	DUMITRESCU IONEL, DUMITRESCU ELENA	Contract De Vanzare-Cumparare nr. 2085/2008	ID 50852	TP nr. 1206 / 13.02.1997
	2	Top: 2186/2/2	Nr. CF vechi: 1000 Baciu, CF nr. 100339 Sacele				fanata	1000	1000	SANDU RUSANDRA	Act Notarial nr. 224, din 05/10/2015	ID 50853	
	3			F 1135/10			fanata		5921	Teren la dispoziția comisiei locale de fond funciar Sacele	Rezervă	ID 50854	
TOTAL SUPRAFAȚĂ TARLA						2000		2000	7921				

Vizat comisia locală de fond funciar

Presedinte,

Primar,

POPA VIRGIL

semnătura și ștampila



O.C.P.I. (receptie)

Semnatura și parafa inspectorului

Stampila OCPI

Andreea
Zbarcea2026.04.07
09:31:
33+03'00"Coja
CorinaDigitally signed
by Coja Corina
Date: 2026.04.07
09:41:28 +03'00"Stanciu
Gabriela-LorenaDigitally signed by Stanciu
Gabriela-Lorena
Date: 2026.04.07 10:29:51 +03'00"Institutul Național de Cercetare și Dezvoltare în Silvicultură
"Marin Dracea", Baza Experimentală Săcele,

Durdu Moise Cosmin

R.P.L.P. Săcele - R.A.

Sipos Attila

Reprezentant cetățeni,
Kocsis MihailReprezentant cetățeni
Tomos IstvanReprezentant cetățeni
Dobriban Mărioara

Executant,

ing. PĂNESCU Marius

persoana fizica autorizata de A.N.C.P.I.
conform Certificatului de autorizare
seria RO-CV-F nr. 0060 / 2019 categoria BMARIUS
PANESCUDigitally signed by
MARIUS PANESCU
Date: 2026.01.22
18:42:04 +02'00"Secretar general,
Zamfir GetaViceprimar,
Geczi GellertTopograf,
Brânzea OvidiuServiciu Fond Funciar, Cadastru
Necula NiculinaServiciul Juridic și Administrație Publică Locală,
Dascălu Carmen-BiancaR.N.P. - ROMSILVA
Mistică Ion Sebastian

Data: 09.12.2025

Valabil doar însoțit de planul parcelar spre publicare

**PLAN PARCELAR
SPRE PUBLICARE**
Scara 1 : 1000
UAT SĂCELE - JUDEȚUL BRAȘOV
Tarlaua 101 Parcelele F 1135/7, F 1135/10

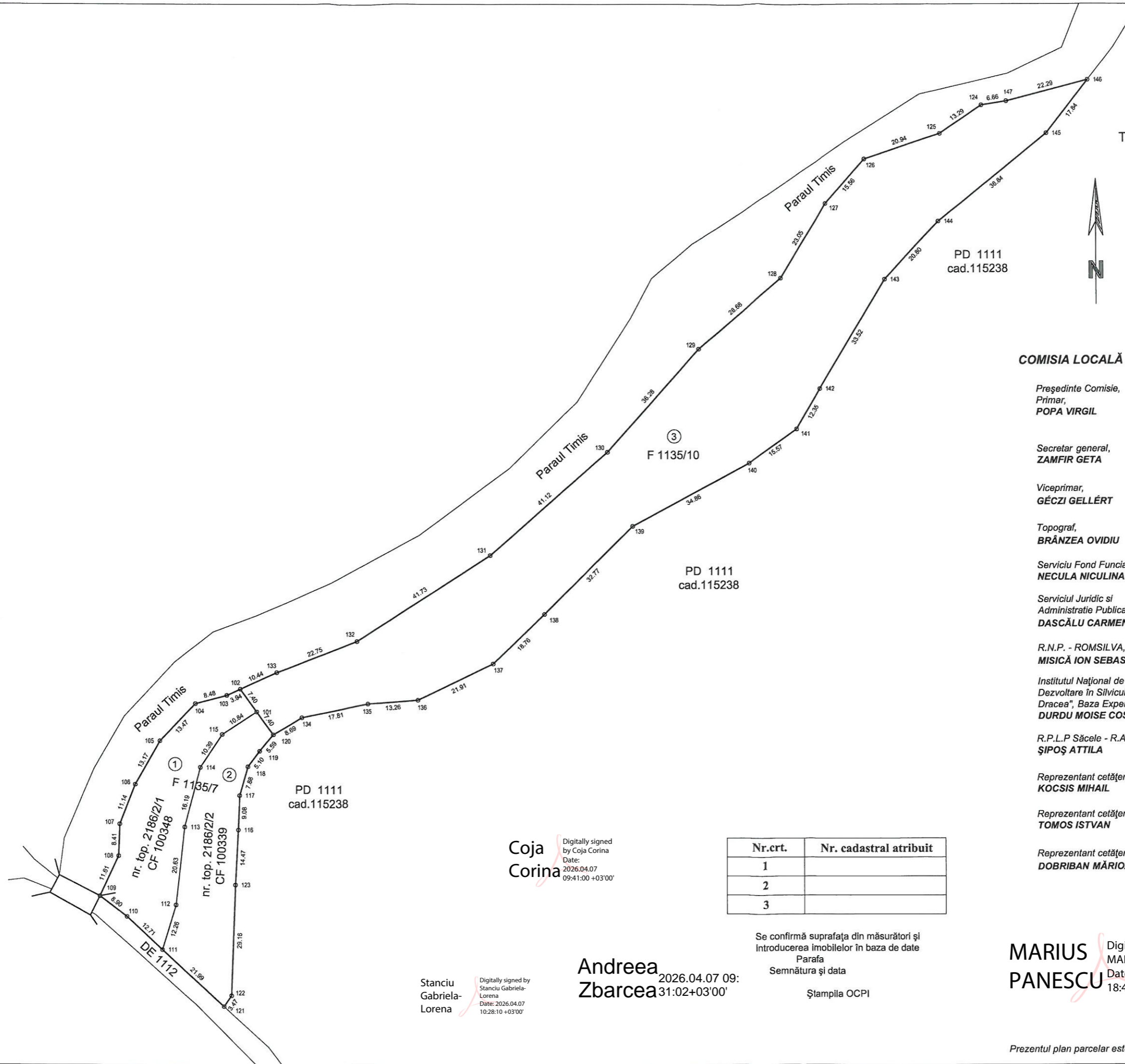

VIZAT,
COMISIA LOCALĂ DE FOND FUNCJAR SĂCELE



Președinte Comisie,
Primar,
POPA VIRGIL

semnătura și ștampila

Secretar general,
ZAMFIR GETA

Viceprimar,
GÉCZI GELLÉRT

Topograf,
BRÂNŢEA OVIDIU

Serviciu Fond Funciar, Cadastru
NECULA NICULINA

Serviciul Juridic și
Administrație Publică Locală,
DASCĂLU CARMEN-BIANCA

R.N.P. - ROMSILVA,
MISICĂ ION SEBASTIAN

Institutul Național de Cercetare și
Dezvoltare în Silvicultură "Marin
Dracea", Baza Experimentală Săcele,
DURDU MOISE COSMIN

R.P.L.P Săcele - R.A.
ȘIPOȘ ATILA

Reprezentant cetățeni,
KOCSIS MIHAIL

Reprezentant cetățeni
TOMOS ISTVAN

Reprezentant cetățeni
DOBRIAN MĂRIOARA

Executant,
ing. PĂNESCU Marius
persoana fizica autorizata de A.N.C.P.I.
conform Certificatului de autorizare
nr. 1000/2019
MARIUS PANESCU
Data: 2026.01.22
18:41:40 +02'00'

**MARIUS
PANESCU**

semnătura și ștampila
Data: 09.12.2025

Nr.crt.	Nr. cadastral atribuit
1	
2	
3	

Se confirmă suprafața din măsurători și
introducerea imobilelor în baza de date
Parafa
Semnătura și data
Ștampila OCPI

Coja
Corina
Digitally signed by Coja Corina
Date: 2026.04.07
09:41:00 +03'00'

Andreea
Zbarcea
2026.04.07 09:
31:02+03'00'

Stanciu
Gabriela-
Lorena
Digitally signed by Stanciu Gabriela-Lorena
Date: 2026.04.07
10:28:10 +03'00'

TABEL PARCELAR SPRE PUBLICARE
Tarlaua 102 Parcelele F 1135, TF 1136, F 1138
UAT SĂCELE - JUDEȚUL BRAȘOV

Nr. Tarla	Nr. crt. (ordinea în tarla)	Nr. cadastral inițial	Nr. Carte funciară	Nr. parcela/ (nr. topografic)	Nr. Cad/ Nr. CF	Suprafață parcela din act (mp)	Categoria de folosință din act	Suprafață totală imobil din act (mp)	Suprafață totală imobil determinată (mp)	Nume și prenume proprietar	Act de proprietate (nr./data)	Observații	
0	1	2	3	4	5	6	7	8	9	10	11	12	
102	1	Top: 2203/1	Nr. CF vechi: 515 Baci, CF Nr. 119692 Săcele	F 1138/1		2000	faneata	2000	2000	MIHAIU E. CONSTANTIN	Act nr. 19878-81, din 09/06/2000 emis de CF	ID 50795 TP nr. 1066/25.10.1996	
	2	Top: 2203/2	Nr. CF vechi: 2321 Baci, CF Nr. 102047 Săcele	F 1138/2		4500	faneata	4500	4500	B2KAPITAL PORTFOLIO MANAGEMENT S.R.L.	Inscris Sub Semnatura Privata nr. 966/2014 dosar de executare în dosar instanță nr.15878/197/2014, din 18/06/2014 emis de BEJ GRIGORE GEORGE CRISTIAN	ID 50796 TP nr. 1067/25.10.1996	
	3	Top: 2203/3	Nr. CF vechi: 515 Baci, CF Nr. 120975 Săcele	F 1138/5		2500	faneata	2500	2500	BURTEA D. VASILE	TP nr. 01139/28.10.1996	ID 50797	
	4				CC 1138/3/1		1	curți construcții	1	1	STATUL ROMÂN	Legea nr. 123/2012	ID 50798
	5	CAD: 115783, Top: 2203/4	Nr. CF vechi: 515A+345 Baci, CF Nr. 115783 Săcele	F 1138/4		4500	faneata	4500	4500	SANDU D. IOAN	Cerere nr. 19878-81, din 09/06/2000 emis de c.f., Titlu de Proprietate nr. 01138/1996;	ID 50799 TP nr. 1138/28.10.1996	
	6				CC 1138/4/1		9	curți construcții	9	9	STATUL ROMÂN	Legea nr. 123/2012	ID 50800
	7	Top: 2203/5	Nr. CF vechi: 515 Baci, CF Nr. 115784 Săcele	F 1138/5		4500	faneata	4500	4500	MIHAIU CONSTANTIN, MIHAIU OFELIA-LIANA	Contract De Vânzare-Cumpărare nr. 3199, din 15/06/2004	ID 50801 TP nr. 1137/25.10.1996	
	8	CAD: 115780, Top: 2203/6	Nr. CF vechi: 515A+347 Baci, CF Nr. 115780 Săcele	F 1138/6		4500	faneata	4500	4500	SANDU ION, SANDU CONSELUȚA	Act nr. 19878-81, din 09/06/2000 emis de CF; contract de vanzare-cumparare aut. de NP ISBASOIU FLOREA sub nr. 4361/1997	ID 50802 TP nr. 1141/28.10.1996	
	9				CC 1138/6/1		2	curți construcții	2	2	STATUL ROMÂN	Legea nr. 123/2012	ID 50803
	10				DE 1138/7		1895	drum	1895	1895	MUNICIPIUL SĂCELE	HCL nr. 324/18.12.2025	ID 50804
	11				TF 1136/1			faneata		10933	Teren la dispoziția comisiei locale de fond funciar Săcele	Rezervă	ID 50805
	12				CC 1136/2			curți construcții		38	NEIDENTIFICAT		ID 50806
	13				CC 1136/3		10	curți construcții	10	10	STATUL ROMÂN	Legea nr. 123/2012	ID 50807

102	14	CAD: 1672 , Top: 2207/1/2/1	Nr. CF vechi: 626, CF Nr. 112027 Săcele	F 1135/1	10000	faneata	1001	1001	BADEA ELENA	Act nr. 0;	ID 50808	TP nr. 01024 / 22.07.1996
	15	CAD: 103309, Top: 2207/1/2/2	Nr. CF vechi: 585, CF Nr. 106390 Săcele			faneata	413	413	GRIUSOR CONSTANTIN, GRIUSOR ANDREEA	Act Notarial nr. 1362, din 10/09/2015	ID 50809	
	16	CAD: 1674, Top: 2207/1/2/3	Nr. CF vechi: 888, CF Nr. 103309 Săcele			faneata	491	491	ALEXA SIMONA, ALEXA EMANOIL	Act Notarial nr. 998, din 18/05/2017	ID 50810	
	17	CAD: 1675, Top: 2207/1/2/4	Nr. CF vechi: 758, CF Nr. 112065 Săcele			faneata	588	588	ALEXA SIMONA, ALEXA EMANOIL	Act Notarial nr. 998, din 18/05/2017	ID 50811	
	18	CAD: 1676 , Top: 2207/1/2/5	Nr. CF vechi: 687, CF Nr. 110658 Săcele			faneata	508	508	KAHU OCTAV, KAHU DOINA	Contract De Vanzare-Cumparare nr. 1213/2007	ID 50812	
	19	CAD: 1677, Top: 2207/1/2/6	Nr. CF vechi: 688, CF Nr. 110635 Săcele			faneata	483	483	KAHU OCTAV, KAHU DOINA	Contract De Vanzare-Cumparare nr. 1213/2007	ID 50813	
	20	CAD: 1678, Top: 2207/1/2/7	Nr. CF vechi: 693, CF Nr. 103181 Săcele			faneata	457	457	DUMITRESCU GABRIELA CRISTINA	Contract De Vanzare-Cumparare nr. 1242/2007	ID 50814	
	21	CAD: 1679, Top: 2207/1/2/8	Nr. CF vechi: 850, CF Nr. 112100 Săcele			faneata	416	416	DUMITRESCU GABRIELA- CRISTINA	Act nr. 0;	ID 50815	
	22	CAD: 1680, Top: 2207/1/2/9	Nr. CF vechi: 751, CF Nr. 112063 Săcele			faneata	401	401	SAVIN LIDIA	Contract De Vanzare-Cumparare nr. 1367, din 19/06/2007	ID 50816	
	23	CAD: 1681, Top: 2207/1/2/10	Nr. CF vechi: 752, CF Nr. 112064 Săcele			faneata	413	413	SAVIN LIDIA	Contract De Vanzare-Cumparare nr. 1367, din 19/06/2007	ID 50817	
	24	CAD: 1682, Top: 2207/1/2/11	Nr. CF vechi: 898, CF Nr. 112121 Săcele			faneata	411	411	MITRACU GHEORGHE, MITRACU GABRIELA-MIHAELA, ȘAPERĂ CRISTIAN	Contract De Vanzare-Cumparare nr. 2023/2007	ID 50818	
	25	CAD: 1683, Top: 2207/1/2/12	Nr. CF vechi: 701, CF Nr. 112048 Săcele			faneata	407	407	FIRU CRISTINA-ELENA, FIRU IULIAN	Contract De Vanzare-Cumparare nr. 1306/2007	ID 50819	
	26	CAD: 1684, Top: 2207/1/2/13	Nr. CF vechi: 887, CF Nr. 110644 Săcele			faneata	559	559	BOJI PETRICĂ, BOJI FLORICA	Contract De Vanzare-Cumparare nr. 2061/2007	ID 50820	
	27	CAD: 1685, Top: 2207/1/2/14	Nr. CF vechi: 522a+15, CF Nr. 115565 Săcele			faneata	610	610	PĂUNESCU PAUL-LUCIAN, POPA BIANCA - SALVINA	Act Notarial nr. CM 37 Dosar nr. 49/2018, din 16/08/2018	ID 50821	
	28	CAD: 1686, Top: 2207/1/2/15	Nr. CF vechi: 799, CF Nr. 110668 Săcele			faneata	407	407	NICULAE MARIAN, NICULAE STELUTA	Contract De Vanzare-Cumparare nr. 1588/2007	ID 50822	
	29	CAD: 1687, Top: 2207/1/2/16	Nr. CF vechi: 885, CF Nr. 111345 Săcele			faneata	510	510	S.C. CRIDA PHARM S.R.L	Act nr. 0	ID 50823	
	30	CAD: 1688, Top: 2207/1/2/17	Nr. CF vechi: 639, CF Nr. 112033 Săcele			faneata	646	646	ALFIERI ELENA	Act nr. 0	ID 50824	

102	31	CAD: 1689, Top: 2207/1/2/18	Nr. CF vechi: 523, CF Nr. 110641 Săcele				faneata	1275	1275	BADEA ELENA, ALFIERI ELENA, KAHU OCTAV, KAHU DOINA, DUMITRESCU GABRIELA- CRISTINA, FIRU CRISTINA-ELENA, FIRU IULIAN, SAVIN LIDIA, NICULAE MARIAN, NICULAE STELUTA, DUMITRESCU GABRIELA CRISTINA, BOJI PETRICĂ, BOJI FLORICA, SC CRIDA PHARM SRL, MITRACU GHEORGHE, MITRACU GABRIELA-MIHAELA, ȘAPERĂ CRISTIAN, GRIUSOR CONSTANTIN, GRIUSOR ANDREEA, ALEXA SIMONA, ALEXA EMANOIL, PĂUNESCU PAUL-LUCIAN, POPA BIANCA - SALVINA	Contract De Vanzare-Cumparare nr. 825, din 16/04/2007; Contract De Vanzare-Cumparare nr. 923, din 21/04/2007; Contract De Vanzare-Cumparare nr. 1213, din 30/05/2007; Contract De Vanzare-Cumparare nr. 1242/2007; Contract De Vanzare-Cumparare nr. 1306, din 12/06/2007; Contract De Vanzare-Cumparare nr. 1367, din 19/06/2007; Contract De Vanzare-Cumparare nr. 1588, din 11/07/2007; Contract De Vanzare-Cumparare nr. 1939/2007; Contract De Vanzare-Cumparare nr. 2061, din 05/09/2007; Contract De Vanzare-Cumparare nr. 3475, din 29/08/2007; Contract De Vanzare-Cumparare nr. 2023, din 23/08/2007; Act Notarial nr. 1362, din 10/09/2015; Act Notarial nr. 998, din 18/05/2017; Act Notarial nr. CM 37, din 16/08/2018	ID 50825
	32	CAD: 112690, Top: 2207/1/1/1/1/1	Nr. CF vechi: 515 Baciu A+375, CF Nr. 112690 Săcele	F 1135/2		5500	faneata	5500	5500	GEORGESCU RAMONA- NICOLETA	Certificat De Mostenitor nr. 14/2002, dosar succesoral nr. 24/2002	ID 50826 TP nr. 01140/28.10.1996
	33			CC 1135/2/1		13	curți construcții	13	13	STATUL ROMÂN	Legea nr. 123/2012	ID 50827
	34	Top: 2207/1/1/2	Nr. CF vechi: 2232 Baciu, CF Nr. 117774 Săcele	F 1135/3		2500	faneata	2500	2500	CARAIANI ELENA, MOTOC RĂZVAN-IULIAN, MOTOC ELENA, DEDA MARIA, DEDA NICOLAE	Contract De Vanzare-Cumparare nr. 338, din 20/04/2007 Act notarial nr. 2511 din 11/12/2025	ID 50828 TP nr. 01025/22.07.1996
	35			F1135/4		10000	faneata	10000	10000	ONODI I. ANA	TP nr. 01099/20.09.1996	ID 50829
	36	CAD: 1342, Top: 2190/3/1	Nr. CF vechi: 299A+1, CF Nr. 104548 Săcele				faneata	600	600	VERGU ION, VERGU IOANA	Contract De Vanzare-Cumparare nr. 1995/2006	ID 50830
	37	CAD: 1343, Top: 2190/3/2	Nr. CF vechi: 300, CF Nr. 102109 Săcele				faneata	500	500	DINU IOAN-ROBERT	Act Notarial nr. 51, dosar nr.43/2010, din 12/08/2010	ID 50831
	38	CAD: 1344, Top: 2190/3/3	Nr. CF vechi: 301, CF Nr. 102108 Săcele				faneata	500	500	DINU IOAN-ROBERT	Act Notarial nr. 51, din 12/08/2010	ID 50832
	39	CAD: 1345, Top: 2190/3/4	Nr. CF vechi: 302, CF Nr. 102101 Săcele				faneata	518	518	PLEȘU MARIAN-FLORIN, PLEȘU ALEXANDRA	Act Notarial nr. 44, din 04/02/2022	ID 50833
	40	CAD: 1346, Top: 2190/3/5	Nr. CF vechi: 303, CF Nr. 102924 Săcele				faneata	518	518	COSTACHE PETRISOR, COSTACHE EUGENIA	Contract De Vanzare-Cumparare nr. 1762, din 07/11/2006	ID 50834
41	CAD: 1347, Top: 2190/3/6	Nr. CF vechi: 304, CF Nr. 111969 Săcele				faneata	527	527	GHENOIU BOGDAN ALEXANDRU	Contract De Vanzare-Cumparare nr. 3064, din 12/10/2006	ID 50835	

102	42	CAD: 1348, Top: 2190/3/7	Nr. CF vechi: 305, CF Nr. 111968 Săcele	F 1135/5	9000				faneata	527	527	GHENOIU BOGDAN ALEXANDRU	Contract De Vanzare-Cumparare nr. 3064, din 12/10/2006	ID 50836
	43	CAD: 1349, Top: 2190/3/8	Nr. CF vechi: 306, CF Nr. 111967 Săcele						faneata	527	527	GHENOIU BOGDAN ALEXANDRU	Contract De Vanzare-Cumparare nr. 3064, din 13/10/2006	ID 50837
	44	CAD: 1350, Top: 2190/3/9	Nr. CF vechi: 307, CF Nr. 111933 Săcele						faneata	527	527	GHENOIU BOGDAN - ALEXANDRU	Contract De Vanzare-Cumparare nr. 3064, din 12/10/2006	ID 50838
	45	CAD: 1351, Top: 2190/3/10	Nr. CF vechi: 308, CF Nr. 111932 Săcele						faneata	527	527	VERGU FLORIAN LAURENTIU, VERGU DANA ADRIANA	Contract De Vanzare-Cumparare nr. 1996, din 06/12/2006	ID 50839
	46	CAD: 1352, Top: 2190/3/11	Nr. CF vechi: 822, CF Nr. 112091 Săcele						faneata	500	500	ZOLTAN ADRIAN IOAN	Contract De Vanzare-Cumparare nr. 1192, din 08/08/2007	ID 50840
	47	CAD: 1353, Top: 2190/3/12	Nr. CF vechi: 310A+1, CF Nr. 106678 Săcele						faneata	500	500	VEREȘ VIOREL MIRCEA	Act Notarial nr. 1137, din 04/08/2011	ID 50841
	48	CAD: 1354, Top: 2190/3/13	Nr. CF vechi: 311, CF Nr. 120977 Săcele						faneata	500	500	PANAINTA ELENA VERONICA	Contract De Vanzare-Cumparare nr. 99, din 18/01/2007	ID 50842
	49	CAD: 1355, Top: 2190/3/14	Nr. CF vechi: 312, CF Nr. 108196 Săcele						faneata	500	500	VAZDOAGĂ VALENTIN - OVIDIU	Contract De Vanzare-Cumparare nr. 929/2008	ID 50843
	50	CAD: 1356, Top: 2190/3/15	Nr. CF vechi: 298A+16, CF Nr. 111946 Săcele						faneata	588	588	BOARIU LUCIAN	Contract De Vanzare-Cumparare nr. 2794, din 14/09/2006	ID 50844
	51	CAD: 1357, Top: 2190/3/16	Nr. CF vechi: 298, CF Nr. 102315 Săcele						faneata	1142	1142	BOARIU LUCIAN, COSTACHE PETRISOR, COSTACHE EUGENIA, PANAINTA ELENA VERONICA, VAZDOAGA VALENTIN OVIDIU, VERGU ION, VERGU IOANA, GHENOIU BOGDAN ALEXANDRU, VERGU FLORIAN LAURENTIU, VERGU DANA ADRIANA, ZOLTAN ADRIAN IOAN, DINU IOAN ROBERT, VEREȘ VIOREL MIRCEA, PLEȘU MARIAN-FLORIN, PLEȘU ALEXANDRA	Contract De Vanzare-Cumparare nr. 2794, din 14/09/2006; Contract De Vanzare-Cumparare nr. 1762, din 07/11/2006; Contract De Vanzare- Cumparare nr. 0; Contract De Vanzare- Cumparare nr. 0; Contract De Vanzare- Cumparare nr. 1995/2006; Contract De Vanzare-Cumparare nr. 3064, din 12/10/2006; Contract De Vanzare- Cumparare nr. 1996, din 06/12/2006; Contract De Vanzare-Cumparare nr. 1192, din 08/08/2007; Act Notarial nr. 51, din 12/08/2010; Act Notarial nr. 1137, din 04/08/2011; Act Notarial nr. 44, din 04/02/2022	ID 50845
52			CC 1135/6/1	16	curți construcții	16	16	STATUL ROMÂN	Legea nr. 123/2012	ID 50846				
53	Top: 2207/1/1/1/2	Nr. CF vechi: 2315 Baciu, CF Nr. 117965 Săcele	F 1135/6	4500	faneata	4500	4500	CAZAN CORNELIU - OVIDIU	Act nr. 32401, din 15/04/2008 emis de CF, act nr. 406/2008	ID 50847 TP nr. 01176/19.11.1997				
54	Top: 2190/2	Nr. CF vechi: 1000 Baciu, CF Nr. 119230 Săcele	F 1135/7	2000	faneata	2000	2000	ZABOU VANIA, ZABOU DUMITRU	Act nr. 48744-51, din 13/12/2002 emis de CF, contract de vanzare cumparare aut. sub nr. 1475/1999	ID 50848 TP nr. 01870/26.03.1999				
55	CAD: 1057, Top: 2207/1/3/3	Nr. CF vechi: 2141 Baciu, CF Nr. 107658 Săcele	F 1136	4000	faneata	4000	4000	HALLER ZOLTAN-JOZSEF, HALLER CECILIA, URZICĂ GHEORGHE-VICTOR	Contract De Vanzare-Cumparare nr. 3254/2008	ID 50849 TP nr. 37846/11.10.2004				

TP nr.
01658 /
03.09.1998

102	56		F 1135/8			faneata		6645	Teren la dispoziția comisiei locale de fond funciar Săcele	Rezervă	ID 50850
	57		DE 1135/9		2585	drum	2585	2585	MUNICIPIUL SĂCELE	HCL nr. 324 / 12.12.2025	ID 50851
TOTAL SUPRAFAȚĂ TARLA					74531		74528	92144			

Vizat comisia locală de fond funciar

Presedinte,

Primar,

POPA VIRGIL

semnătura și ștampila

Secretar general,

Zamfir Geta

Viceprimar,

Geczî Gellert

Topograf,

Brânzea Ovidiu

Serviciu Fond Funciar, Cadastru

Necula Niculina

Serviciul Juridic si Administratie Publica Locala,

Dascălu Carmen-Bianca

R.N.P. - ROMSILVA

Misică Ion Sebastian



O.C.P.I. (receptie)

Semnătura și parafa inspectorului
Stampila OCPI

Andreea
2026.04.07 09:36:50+03'00'
Zbarcea

Stanciu
Gabriela-
Lorena
Digitally signed by
Stanciu Gabriela-
Lorena
Date: 2026.04.07
10:37:48 +03'00'

Coja Corina
Digitally signed
by Coja Corina
Date: 2026.04.07
09:44:17 +03'00'

Institutul Național de Cercetare și Dezvoltare în Silvicultură
"Marin Dracea", Baza Experimentală Săcele,

Durdu Moise Cosmin

R.P.L.P. Săcele - R.A.

Sipos Attila

Reprezentant cetățeni,

Kocsis Mihail

Reprezentant cetățeni

Tomos Istvan

Reprezentant cetățeni

Dobriban Mărioara

Executant,

ing. **PĂNESCU Marius**

persoana fizica autorizata de A.N.C.P.I.
conform Certificatului de autorizare
seria RO-CV-F nr. 0060 / 2019 categoria B

MARIUS PANESCU
Digitally signed by
MARIUS PANESCU
Date: 2026.03.16
14:05:18 +02'00'

Data: 09.12.2025

Valabil doar însoțit de planul parcelar spre publicare

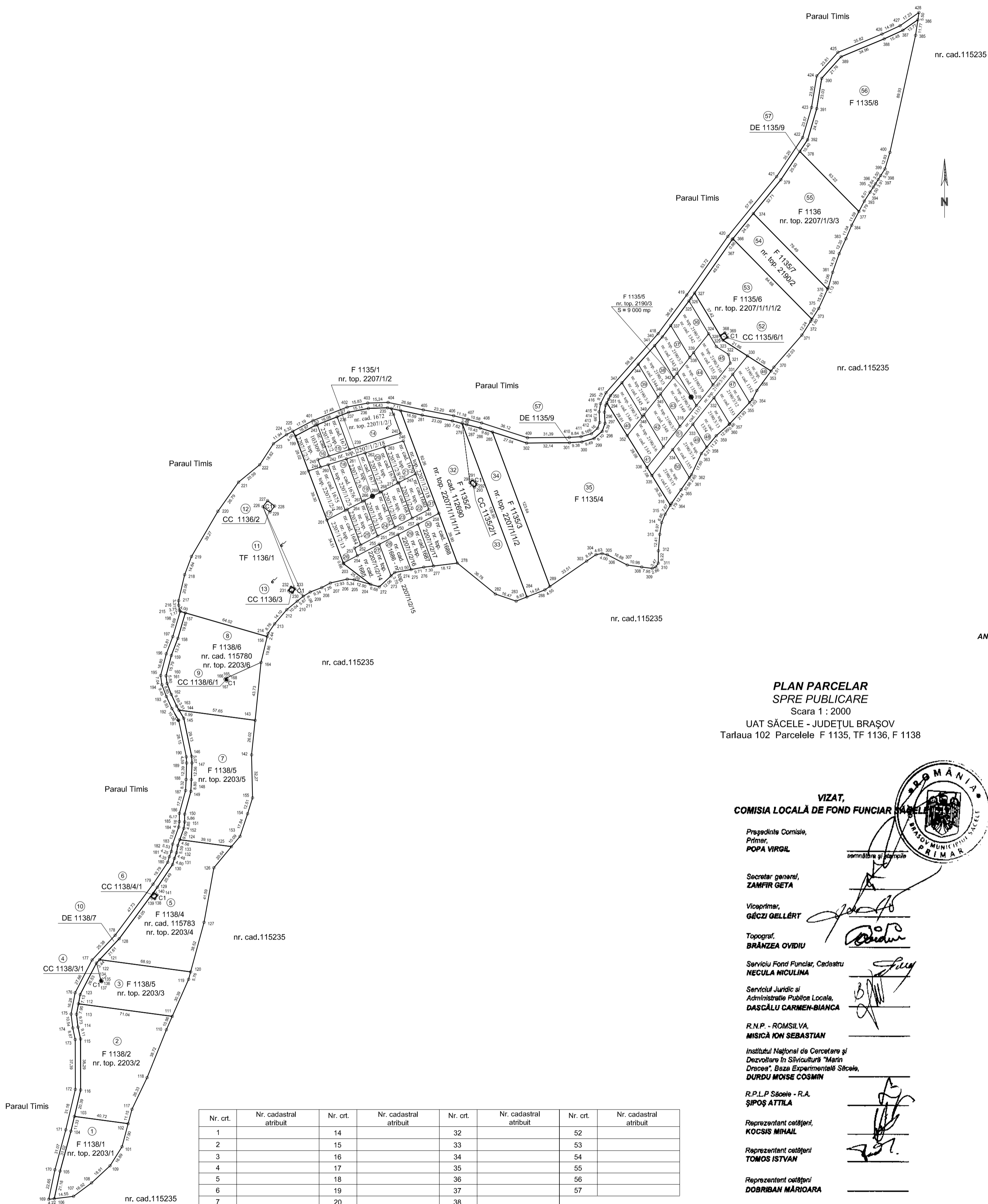

ANEXA NR. 31

**PLAN PARCELAR
SPRE PUBLICARE**
Scara 1 : 2000
UAT SĂCELE - JUDEȚUL BRAȘOV
Tarlaua 102 Parcelele F 1135, TF 1136, F 1138

VIZAT,
COMISIA LOCALĂ DE FOND FUNCİAR SĂCELE

Președinte Comisie,
Primer,
POPA VIRGIL

semnătura și ștampila

Secretar general,
ZAMFIR GETA

Viceprimer,
GÉCZI GELLÉRT

Topograf,
BRÂNȚEA OVIDIU

Serviciu Fond Funciar, Cadastru
NECULA NICULINA

Serviciul Juridic și
Administrație Publică Locală,
DASCĂLU CARMEN-BIANCA

R.N.P. - ROMSILVA,
MISICĂ ION SEBASTIAN

Institutul Național de Cercetare și
Dezvoltare în Silvicultură "Marin
Dracoea", Baza Experimentală Săcele,
DURDU MOISE COSMIN

R.P.L.P Săcele - R.A.
ȘIPOȘ ATILA

Reprezentant cetățeni,
KOCȘIS MIHAIL

Reprezentant cetățeni
TOMOS ISTVAN

Reprezentant cetățeni
DOBRIAN MĂRIOARA

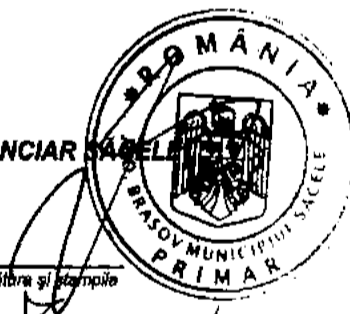

Handwritten signatures of the commission members and other officials.

Andreea Zbarcea
2026.04.07 09:36:16+03'00'

Coja Corina
Digitally signed by Coja Corina
Date: 2026.04.07 09:43:57 +03'00'

Se confirmă suprafața din măsurători și
introducerea imobilelor în baza de date
Parafa
Semnătura și data
Ștampila OCPI

Executant,
Ing. PĂNESCU Marius
persoana fizică autorizată de A.N.C.P.I.
conform Certificatului de autorizare
seria RO-CV-F nr. 0060 / 2019 categoria B

MARIUS PANESCU
Digitally signed by MARIUS PANESCU
Date: 2026.01.22 18:47:33 +02'00'

Stanciu Gabriela-Lorena
Digitally signed by Stanciu Gabriela-Lorena
Date: 2026.04.07 10:37:35 +03'00'

semnătura și ștampila
Data: 09.12.2025

Nr. crt.	Nr. cadastral atribuit	Nr. crt.	Nr. cadastral atribuit	Nr. crt.	Nr. cadastral atribuit	Nr. crt.	Nr. cadastral atribuit
1		14		32		52	
2		15		33		53	
3		16		34		54	
4		17		35		55	
5		18		36		56	
6		19		37		57	
7		20		38			
8		21		39			
9		22		40			
10		23		41			
11		24		42			
12		25		43			
13		26		44			
		27		45			
		28		46			
		29		47			
		30		48			
		31		49			
				50			
				51			

TABEL PARCELAR SPRE PUBLICARE
Tarlaua 102 Parcelele F 1135/6, NNS 1133
UAT SĂCELE - JUDEȚUL BRAȘOV

Nr. Tarla	Nr. crt. (ordinea în tarla)	Nr. cadastral inițial	Nr. Carte funciară	Nr. parcela/ (nr. topografic)	Nr. Cad/ Nr. CF	Suprafață parcela din act (mp)	Categoria de folosință din act	Suprafață totală imobil din act (mp)	Suprafață totală imobil determinată (mp)	Nume și prenume proprietar	Act de proprietate (nr./data)	Observații
0	1	2	3	4	5	6	7	8	9	10	11	12
102	1			NNS 1133			terenuri neproductive si degradate		1000	Teren la dispoziția comisiei locale de fond funciar Sacele	Rezervă	ID 50855
	2	Top: 2186/1	Nr. CF vechi: 1000 Baci, CF nr. 100338 Sacele	F 1135/6		3000	faneata	3000	3000	S.C. GRIEDA TRADING COMPANY S.R.L.	Act Notarial nr. 269, din 30/01/2014	ID 50856 TP nr. 1206/13.02.1997
TOTAL SUPRAFAȚĂ TARLA						3000		3000	4000			

Vizat comisia locală de fond funciar

Presedinte,
Primar,

POPA VIRGIL

semnătura și ștampila

Secretar general,
Zamfir Geta

Viceprimar,
Geczi Gellert

Topograf,
Brânzea Ovidiu

Serviciu Fond Funciar, Cadastru
Necula Niculina

Serviciul Juridic si Administratie Publica Locala,
Dascaľu Carmen-Bianca

R.N.P. - ROMSILVA
Misică Ion Sebastian



(Handwritten signatures in blue ink)

(Handwritten signatures in blue ink)

O.C.P.I. (receptie)

Semnatura si parafa inspectorului
Stampila OCPI

Andreea Zbarcea
2026.04.07
09:33:
13+03'00'

Coja
Corina

Stanciu Gabriela-Lorena
Digitally signed by Stanciu Gabriela-Lorena
Date: 2026.04.07 10:34:37 +03'00'

Digitally signed by Coja Corina
Date: 2026.04.07 09:42:54 +03'00'

Institutul Național de Cercetare și Dezvoltare în Silvicultură
"Marin Dracea", Baza Experimentală Săcele,

Durdu Moise Cosmin

R.P.L.P. Săcele - R.A.

Sipos Attila

Reprezentant cetățeni,
Kocsis Mihail

Reprezentant cetățeni
Tomos Istvan

Reprezentant cetățeni
Dobriban Mărioara

(Handwritten signatures in blue ink)

Executant,

ing. PĂNESCU Marius

persoana fizica autorizata de A.N.C.P.I.
conform Certificatului de autorizare
seria RO-CV-F nr. 0060 / 2019 categoria B

MARIUS PANESCU
Digitally signed by MARIUS PANESCU
Date: 2026.01.22 18:44:40 +02'00'

Data: 09.12.2025

Valabil doar însoțit de planul parcelar spre publicare

**PLAN PARCELAR
SPRE PUBLICARE**

Scara 1 : 500
UAT SĂCELE - JUDEȚUL BRAȘOV
Tarlaua 102 F 1135/6, NNS 1133

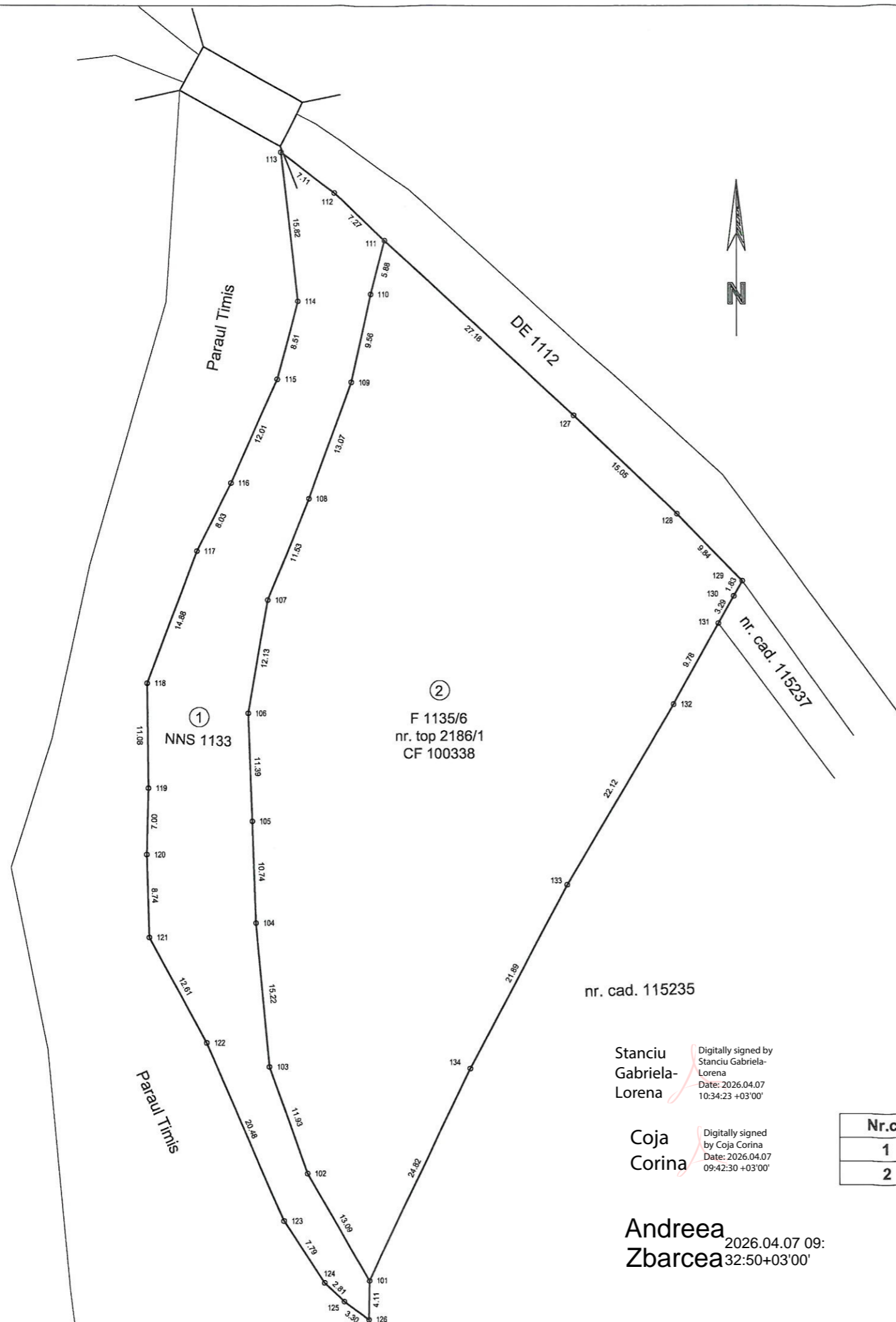

VIZAT,
COMISIA LOCALĂ DE FOND FUNCİAR SĂCELE



Președinte Comisie,
Primar,
POPA VIRGIL

semnătura și ștampilă

Secretar general,
ZAMFIR GETA

Viceprimar,
GÉCZI GELLÉRT

Topograf,
BRÂNŢEA OVIDIU

Serviciu Fond Funciar, Cadastru
NECULA NICULINA

Serviciul Juridic și
Administrație Publică Locală,
DASCĂLU CARMEN-BIANCA

R.N.P. - ROMSILVA,
MISICĂ ION SEBASTIAN

Institutul Național de Cercetare și
Dezvoltare în Silvicultură "Marin
Dracea", Baza Experimentală Săcele,
DURDU MOISE COSMIN

R.P.L.P Săcele - R.A.
ȘIPOȘ ATILA

Reprezentant cetățeni,
KOCSIS MIHAIL

Reprezentant cetățeni
TOMOS ISTVAN

Reprezentant cetățeni
DOBRIBAN MĂRIOARA

Stanciu
Gabriela-
Lorena
Digitally signed by
Stanciu Gabriela-
Lorena
Date: 2026.04.07
10:34:23 +03'00'

Coja
Corina
Digitally signed
by Coja Corina
Date: 2026.04.07
09:42:30 +03'00'

Andreea
Zbarcea
2026.04.07 09:
32:50+03'00'

Nr.crt.	Nr. cadastral atribuit
1	
2	

Se confirmă suprafața din măsurători și
introducerea imobilelor în baza de date
Parafa
Semnătura și data

Ștampila OCPI

**MARIUS
PANESCU
U**
Digitally signed
by MARIUS
PANESCU
Date: 2026.01.22
18:44:24 +02'00'

Executant,
Ing. PĂNESCU Marius
persoana fizică autorizată de A.N.C.P.I.
conform Certificatului de autorizare
seria RO-CV-F nr. 0060 / 2019 categoria B

semnătura și ștampila
Data: 09.12.2025